



Sjálfmyndin

Lestur 1

Verkefni

Nafn: _____



Sjálfsmat:

svarid þessum spurningum þegar
búið er að ljúka heftinu.

Markmið	Já	nei
Ég get fundið hvaða hljóð eru í orðum fremst og aftast		
Ég les smáorð og léttan texta		
Ég vanda ritun og frágang		
Ég get skrifað orð/setningar eftir forskrift		
Ég get skrifað einföld orð eftir upplestri		
Ég get raðað orðum í setningu		
Ég veit hvenær á að nota stóra og litla stafi		
Ég get valið mér sögu eftir áhuga		
Ég get hlustað á sögu og sagt frá		
Ég þekki nafnorð		

Sjálfmyndin

Lestu textann og tengdu við mynd

Þú og ég.
Ég er stelpa.
Þú ert strákur.
Ég er stór.
Þú ert lífill.

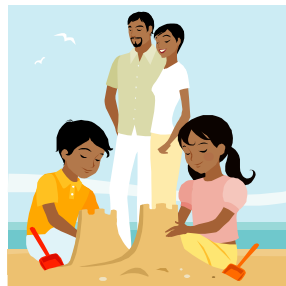

Hvar ert þú?
Hvar er ég?
Ég er hér og þú líka.
Ég er úti að leika.

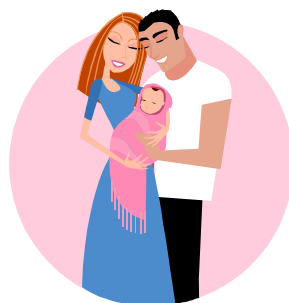

Mamma er heima.
Pabbi er heima.
Þú ert heima.
Ég er líka heima.



Sjálfmyndin

Lestu textann og tengdu við mynd

Ég er stelpa.
Ég er með
brún augu.
Ég er með
rautt hár.



Ég er strákur.
Ég er með
græn augu.
Ég er með
brúnt hár.



Pabbi er að lesa.
Ég er að hlusta á sögu.
Það er gaman.



Sjálfmyndin

Skrifðu stafina sem vantar í textann.

Þú ___ _ ég.

Ég ___ _ stelpa.

___ _ ert strákur.

Ég ___ _ stór.

___ _ ert lífill.

Hvar ert þú?

Hvar er ___ _?

Ég er ___ _ og þú líka.

Ég er úti ___ _ leika.

___ _ er heima.

___ _ er heima.

___ _ ert heima.

___ _ er líka heima.

Sjálfmyndin

Skrifðu stafina sem vantar í textann.

Ég ___ _ stelpa.

Ég er ___ _

brún augu.

Ég er ___ _

rautt ___ _.

___ _ er strákur.

Ég er ___ _

græn augu.

Ég er ___ _

brúnt ___ _.

Pabbi er ___ _ lesa.

Ég er ___ _ hlusta ___ sögu.

___ _ er gaman.

Sjálfmyndin

Verkefni

Hver er ég? (merktu við það sem á við um þig)

- | | |
|------------------------------------|---|
| <input type="checkbox"/> Strákur | <input type="checkbox"/> Brún augu |
| <input type="checkbox"/> Stelpa | <input type="checkbox"/> Græn augu |
| <input type="checkbox"/> Ljóst hár | <input type="checkbox"/> Yfir 1.70 cm |
| <input type="checkbox"/> Dökkt hár | <input type="checkbox"/> Undir 1.70 cm |
| <input type="checkbox"/> Rautt hár | <input type="checkbox"/> Meira en 40 kg |
| <input type="checkbox"/> Blá augu | <input type="checkbox"/> Minna en 40 kg |

Áhugamál: (merktu við það sem á við um þig)

- | | |
|--|---|
| <input type="checkbox"/>  Fótbolti | <input type="checkbox"/>  Spil |
| <input type="checkbox"/>  Bækur | <input type="checkbox"/>  Tafl |
| <input type="checkbox"/>  Tölvuleikir | <input type="checkbox"/>  Kvikmyndir |
| <input type="checkbox"/>  Tónlist | <input type="checkbox"/>  Sund |

Tengdu orð og mynd:

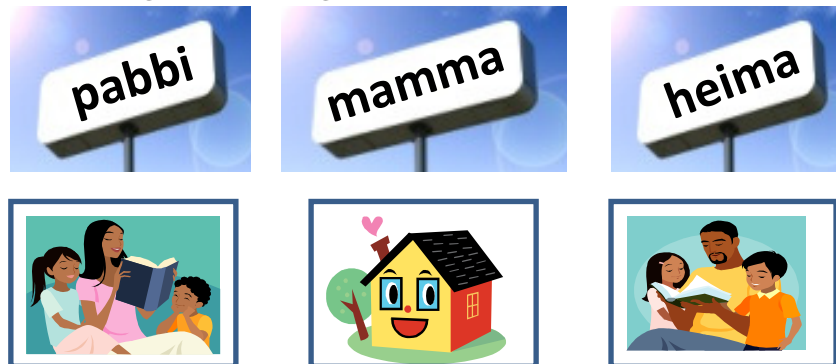

Hvaða orð vantar?

1. Þú _____ ég.
2. Ég _____ stór.
3. Ég er _____ brún augu.
4. Ég er _____.
5. Ég er _____.



lesa



tengja



skrifa

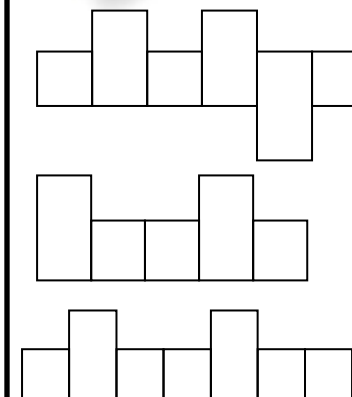

Póstkort: raðaðu orðunum í setningar og skrifaðu á póstkortid.

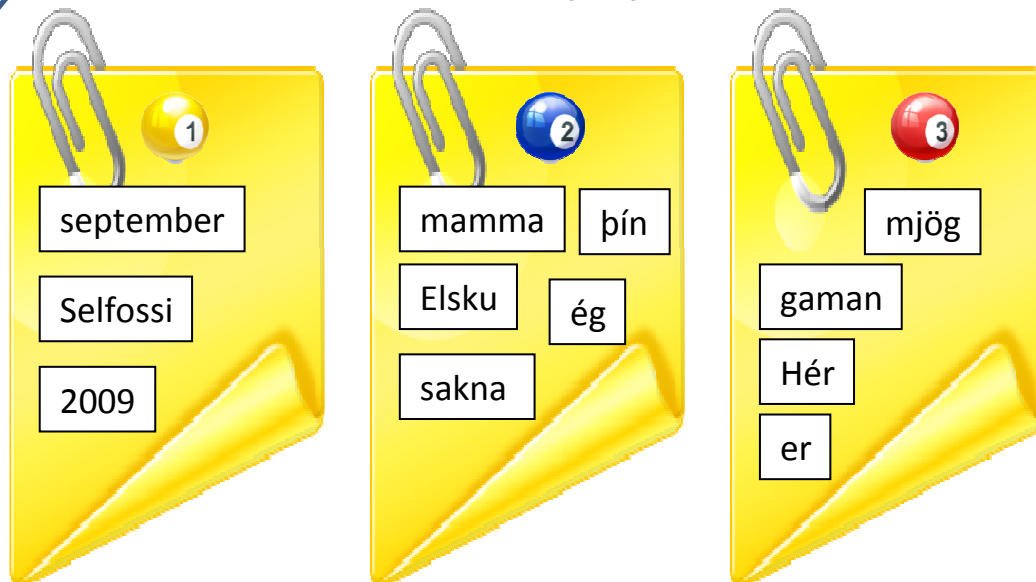

frimerki

Nafn:

Heimilisfang

Póstnr. og staður

Land

1

2

3

Lýsingarorð

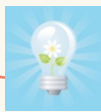

Lýsingarorð eru notuð til að lýsa einhverjum Hugtökum, hlutum, verum, verknaði og segja frá eiginleikum eða ástandi þeirra. Lýsingarorð standa mjög oft með nafnorðum og lýsa þá hvernig t.d. hluturinn er.

Borðið er stórt.
Hundurinn er brúnn.

Bættu við lýsingarorðum:



Stelpan er _____.



Strákurinn er _____.



Pabbi er _____.



Mamma og pabbi eru _____.

glaður
góð

sæt
leiður

Nafnorð

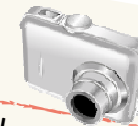

Nafnorð eru orð sem eru flest sjáanleg eða hægt að snert. Gott að muna að það er hægt að taka mynd af flestum nafnorðum. Nafnorð skiptast í sérnöfn og samnöfn. Sérnöfn eru skrifuð með stórum staf og eru heiti manna, dýra, staða eða hluta t.d. Jón, Keli, Selfoss, Hekla. Samnöfn eru sameiginleg heiti á hlutum og fyrirbærum hvort sem hægt er að snerta þau eða ekki. Samnöfn bæta við sig greini t.d. hestur – hesturinn.

Stór eða lítil stafur? Þessa stafi á að nota: ó, h, g, s, r, l, n, a, b, i

__rákur

__orðurhólar

__telpa

__eikvöllur

__jörk

__óla

__ngólfsgjall

__elfoss

__íll

__leði

__uga

__jól

__unnulækjarskóli

__lafur



Sjálfsmyndin

Verkefni

Póstkort: (skrifaðu póstkort og notaðu orðin til að hjálpa þér af stað)

- | | |
|---|---|
| <input type="checkbox"/> Halló | <input type="checkbox"/> Ég hef aldrei... |
| <input type="checkbox"/> Elsku | <input type="checkbox"/> Þar voru líka |
| <input type="checkbox"/> Kæra | <input type="checkbox"/> Ég sakna þín |
| <input type="checkbox"/> hæ, hæ | <input type="checkbox"/> Bless, bless |
| <input type="checkbox"/> Ég er á... | <input type="checkbox"/> Bið að heilsa |
| <input type="checkbox"/> Hér er mjög | <input type="checkbox"/> Með bestu kveðju, |
| <input type="checkbox"/> Ég sá... | |
| <input type="checkbox"/> Þetta var | |



frimerki

Four vertical lines for writing the postcard message.

