

## Fjöll á Suðurlandi



Hekla er eitt af kunnustu eldfjöllum heims.

Príhyrningur er á milli Rangárvalla og Fljótshlíðar.

Auðvelt er að ganga á Príhyrning. Þaðan er mikil og fríð útsýn. Þjóðsaga er til um helli í Príhyrningi sem heitir eftir Flosa og þar á hann að hafa skilið eftir kistu fulla af gulli.

Reynisfjall er vestan Víkur í Mýrdal. Hamrarnir eru þverhniptir. Upp á Reynisfjall liggur akvegur sem mun vera einn brattasti fjallvegur á Íslandi.

Hengill á Hellisheiði telst til stapafjalla.

Helgafell er eldfjall á Heimaey í Vestmannaeyjum.

Talið er að það hafi gosið fyrir fimm þúsund árum.

Auðvelt er að ganga á Helgafell og útsýni þaðan er gott.

## Vefverkefni



Veldu mynd og skrifaðu texta.

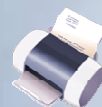

Prentaðu út og límdu í bók.

<http://www.south.is/is/ahugaverdir-stadir/%C3%81r/default.aspx>



**Sýna:** tengja mynd við orð

Þetta er Þríhyrningur.



Hér er Helgafell í Vestmannaeyjum.



Reynisfjall og Reynisdrangar.



Hengill á Hellisheiði.

**Prófa:** skrifa án forskriftar

---

---

---

---

---

---

---

---

---

---

## Fjöll á Suðurlandi



Hekla er eldfjall.

Gos var í Heklu árið 2000.

Það er vinsælt að ganga á fjallið Þríhyrning.

Reynisfjall er við Vík í Mýrdal.

Það er mjög bratt.

Hengillinn er háhitasvæði.

Þar eru hverir.

Helgafell er eldfjall í Heimaey í

Vestmannaeyjum.

© Setið í  
Sunnulækjarskóla  
2009

## Vefverkefni

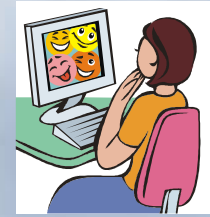

Veldu mynd og skrifaðu texta.

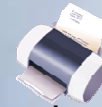

Prentaðu út og límdu í bók.

<http://www.south.is/is/ahugaverdir-stadir/%C3%81r/default.aspx>

Sýna: tengja mynd við orð



Príhýrningur



Helgafell



Reynisfjall



Hekla



Hengill

Leiða: skrifa í kassa

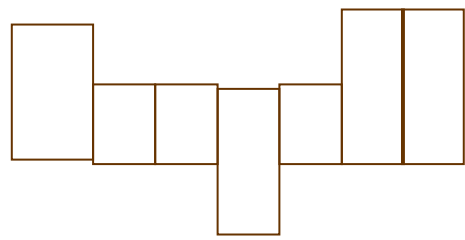
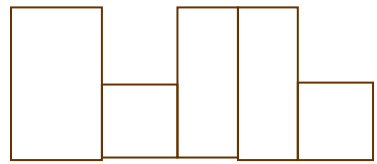
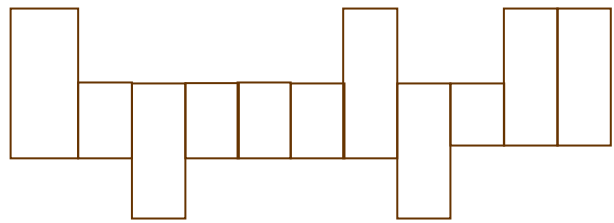
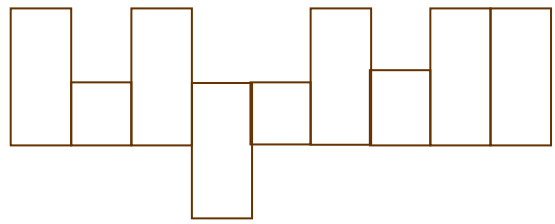
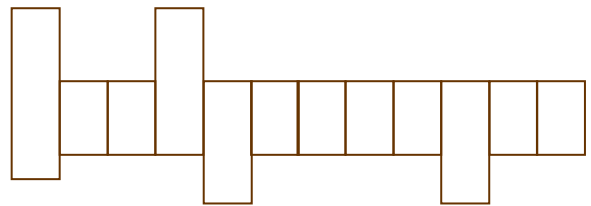

Prófa: skrifa án forskriftar

\_\_\_\_\_

\_\_\_\_\_

\_\_\_\_\_

\_\_\_\_\_

\_\_\_\_\_